Карта градостроительного зонирования. Границы зон с особыми условиями использования территории и иных планировочных ограничений населенных пунктов Дивноморского сельского округа: с. Дивноморское, с. Адербиевка, с. Возрождение, хут. Джанхот, с. Прасковеевка, пос. Светлый, хут. Широкая Щель

Приложение 4
к проекту землепользования и застройки территории муниципального образования города-курорта Геленджик

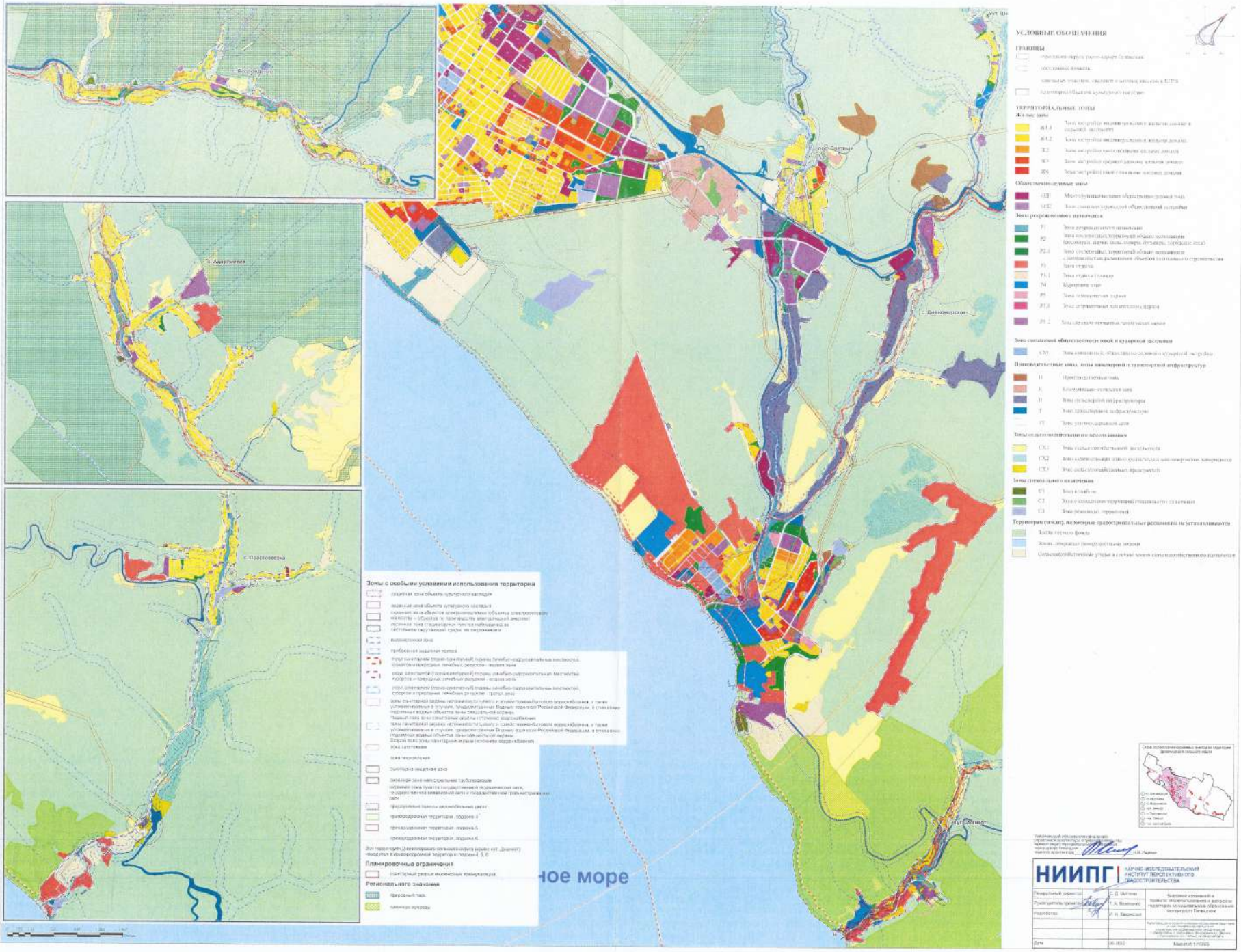

НИИПГ | НАУЧНО-ИССЛЕДОВАТЕЛЬСКИЙ ИНСТИТУТ ПЕРСПЕКТИВНОГО ГРАДОСТРОИТЕЛЬСТВА

Генеральный директор		Е.Д. Мотонин	Внесение изменений в проект землепользования и застройки территории муниципального образования городского Геленджик
Руководитель проекта		Н.А. Волынкина	
Разработал		И.Н. Лазовский	
			Российская Федерация, 353460, Краснодарский край, г. Анапа, Анапское шоссе, 2 тел./факс (86133) 3-20-20, 3-20-21, 3-20-22, 3-20-23 e-mail: niipg@niipg.ru www.niipg.ru
Дата		06.2022	Масштаб 1:10000