



АДМИНИСТРАЦИЯ МУНИЦИПАЛЬНОГО ОБРАЗОВАНИЯ
ГОРОД-КУРОРТ ГЕЛЕНДЖИК

ПОСТАНОВЛЕНИЕ

от 20.03.2024

№ 476

г. Геленджик

О внесении изменений в перечень схем размещения зарядных станций, предоставляющих электроэнергию для электротранспорта, размещение которых может осуществляться на землях или земельных участках, находящихся в муниципальной собственности, без предоставления земельных участков и установления сервитутов в границах муниципального образования город-курорт Геленджик, утвержденный постановлением администрации муниципального образования город-курорт Геленджик от 21 октября 2022 года №2317 (в редакции постановления администрации муниципального образования город-курорт Геленджик от 8 июня 2023 года №1215)

Руководствуясь пунктом 3 статьи 39.36 Земельного кодекса Российской Федерации, Федеральным законом от 6 октября 2003 года №131-ФЗ «Об общих принципах организации местного самоуправления в Российской Федерации» (в редакции Федерального закона от 14 февраля 2024 года №17-ФЗ), постановлением Правительства Российской Федерации от 3 декабря 2014 года №1300 «Об утверждении перечня видов объектов, размещение которых может осуществляться на землях или земельных участках, находящихся в государственной или муниципальной собственности, без предоставления земельных участков и установления сервитутов» (в редакции постановления Правительства Российской Федерации от 14 декабря 2023 года №2147), постановлением главы администрации (губернатора) Краснодарского края от 6 июля 2015 года №627 «Об установлении Порядка и условий размещения объектов на землях или земельных участках, находящихся в государственной или муниципальной собственности, без предоставления земельных участков и установления сервитута, публичного сервитута на территории Краснодарского края» (в редакции постановления главы администрации (губернатора) Краснодарского края от 10 октября 2023 года №797), статьями 8, 38 Устава муниципального образования город-курорт Геленджик, постановляю:

1. Утвердить изменения в перечень схем размещения зарядных станций, предоставляющих электроэнергию для электротранспорта, размещение которых может осуществляться на землях или земельных участках, находящихся в муниципальной собственности, без предоставления земельных участков и установления сервитутов в границах муниципального образования город-курорт Геленджик, утвержденный постановлением администрации муниципального образования город-курорт Геленджик от 21 октября 2022 года №2317 «Об утверждении перечня схем размещения зарядных станций, предоставляющих электроэнергию для электротранспорта, размещение которых может осуществляться на землях или земельных участках, находящихся в муниципальной собственности, без предоставления земельных участков и установления сервитутов в границах муниципального образования город-курорт Геленджик» (в редакции постановления администрации муниципального образования город-курорт Геленджик от 8 июня 2023 года №1215) (прилагается).

2. Опубликовать настоящее постановление в печатном средстве массовой информации «Официальный вестник органов местного самоуправления муниципального образования город-курорт Геленджик» и разместить на официальном сайте администрации муниципального образования город-курорт Геленджик в информационно-телекоммуникационной сети «Интернет» (admigel.ru).

3. Постановление вступает в силу со дня его официального опубликования.

Глава муниципального образования
город-курорт Геленджик



А.А. Богодистов

Приложение

УТВЕРЖДЕНЫ

постановлением администрации
муниципального образования
город-курорт Геленджик
от 20.03.2024 № 476

ИЗМЕНЕНИЯ,

внесенные в перечень схем размещения зарядных станций, предоставляющих электроэнергию для электротранспорта, размещение которых может осуществляться на землях или земельных участках, находящихся в муниципальной собственности, без предоставления земельных участков и установления сервитутов в границах муниципального образования город-курорт Геленджик, утвержденный постановлением администрации муниципального образования город-курорт Геленджик от 21 октября 2022 года №2317

(в редакции постановления администрации муниципального образования город-курорт Геленджик от 8 июня 2023 года №1215)

1. Раздел I дополнить пунктами 6-8 следующего содержания:

6	Краснодарский край, г.Геленджик, пр-кт Геленджикский, 165	Зарядная станция для электромобилей	35 кв.м	земельный участок расположен в границах кадастрового квартала 23:40:0402009
7	Краснодарский край, г.Геленджик, ул.Советская, 71	Зарядная станция для электромобилей	35 кв.м	земельный участок расположен в границах кадастрового квартала 23:40:0412021
8	Краснодарский край, г.Геленджик, ул.Халтурина, 30, лит.1	Зарядная станция для электромобилей	35 кв.м	земельный участок расположен в границах кадастрового квартала 23:40:0407087

».

2. Раздел II дополнить объектами 6 – 8 следующего содержания:

«

Объект 6

Земельный участок для размещения зарядных станций, предоставляющих электроэнергию для электротранспорта, по адресу: Краснодарский край, г. Геленджик, проспект Геленджикский, 165

<p>Координаты границ земельного участка</p>	<table border="1"> <thead> <tr> <th colspan="2">Площадь земельного участка 23:40:0402009/613/15 кв.м.</th> <th colspan="2">Координаты, м</th> </tr> <tr> <th>Обозначение знака срисов точек границы</th> <th>X</th> <th colspan="2">Y</th> </tr> </thead> <tbody> <tr> <td>1</td> <td>428681,50</td> <td colspan="2">1405241,48</td> </tr> <tr> <td>2</td> <td>428678,54</td> <td colspan="2">1405246,71</td> </tr> <tr> <td>3</td> <td>428673,90</td> <td colspan="2">1405241,81</td> </tr> <tr> <td>4</td> <td>428676,66</td> <td colspan="2">1405238,62</td> </tr> <tr> <td>1</td> <td>428681,50</td> <td colspan="2">1405241,48</td> </tr> </tbody> </table>	Площадь земельного участка 23:40:0402009/613/15 кв.м.		Координаты, м		Обозначение знака срисов точек границы	X	Y		1	428681,50	1405241,48		2	428678,54	1405246,71		3	428673,90	1405241,81		4	428676,66	1405238,62		1	428681,50	1405241,48	
Площадь земельного участка 23:40:0402009/613/15 кв.м.		Координаты, м																											
Обозначение знака срисов точек границы	X	Y																											
1	428681,50	1405241,48																											
2	428678,54	1405246,71																											
3	428673,90	1405241,81																											
4	428676,66	1405238,62																											
1	428681,50	1405241,48																											
<p>Условные обозначения</p>	<ul style="list-style-type: none"> — граница земель, предоставленных к использованию; — границы и кадастровые номера земельных участков, уступающих в Едином государственном реестре недвижимости; — границы и номер кадастрового квартала; — адресные точки границ образованного земельного участка; — границы и кадастровые номера объектов недвижимости (строительных объектов) в Едином государственном реестре недвижимости; — границы и номер зоны с особыми условиями использования территории 																												
<p>Примечания</p>	<p>Обрабатываемый земельный участок в соответствии с Правилами землепользования и застройки территории муниципального образования город-курорт Геленджик, утвержденными Решением Думы муниципального образования город-курорт Геленджик № 459 от 14.01.2022г., расположен в территориальной зоне ОД1 - многофункциональные объекты общественного назначения.</p>																												
<p>Заказчик</p>	<p>Общество с ограниченной ответственностью «Пункт Е»</p>																												
<p>Адресный эскиз</p>	<p>Российская Федерация, Краснодарский край, г. Геленджик, пр-кт Геленджикский, 165</p>																												
<p>Наименование объекта</p>	<p>Зарядная станция для электромобилей</p>																												
<p>Схема расположения</p>	<p>ОСО "ТРИДЖЕО"</p>																												
<p>Ген. Директор</p>	<p>Зигунов А.А.</p>																												
<p>Неполитель</p>	<p>Мирошниченко И.А.</p>																												
<p>2023 год</p>	<p>Масштаб 1:500</p>																												
<p>Арх. номер 11-2023/133</p>	<p>Арх. номер 11-2023/133</p>																												

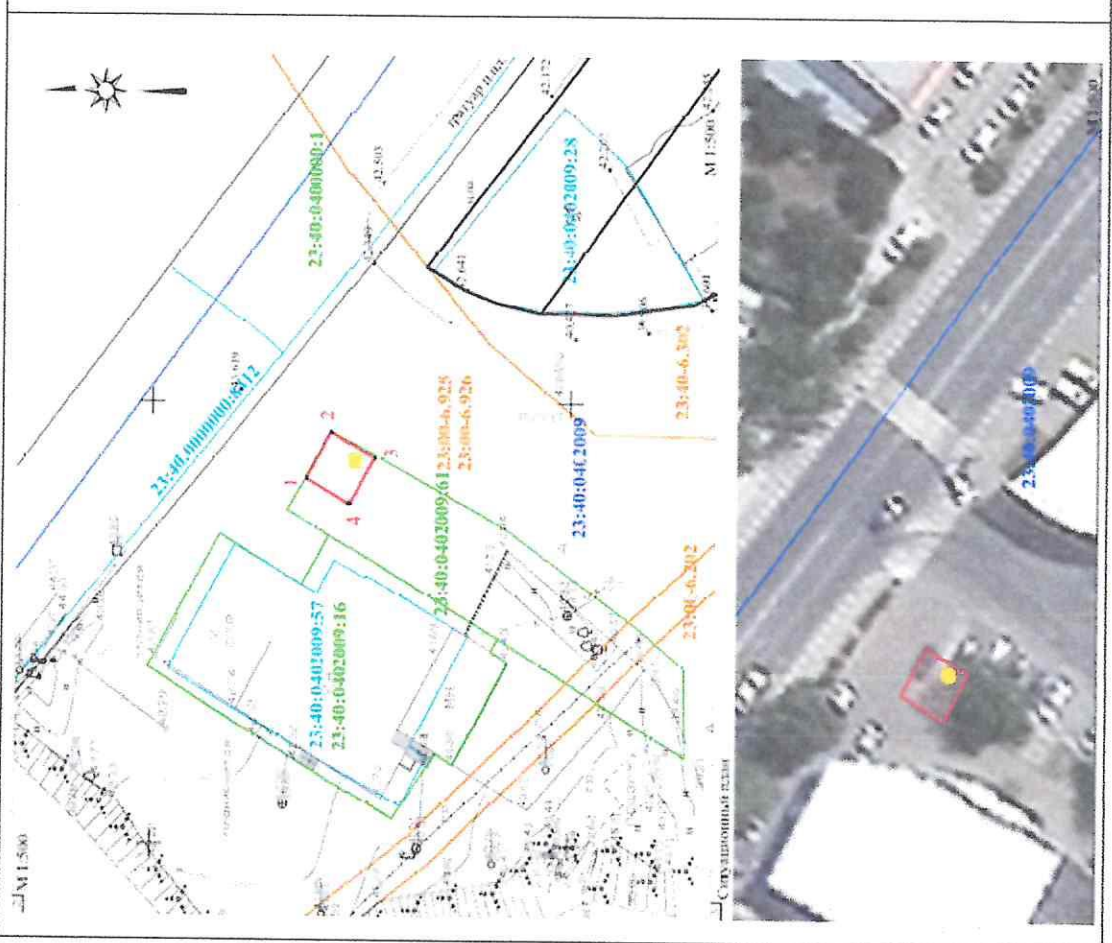

Объект 7

Земельный участок для размещения зарядных станций, предоставляющих электроэнергию для электротранспорта, по адресу: Краснодарский край, г.Геленджик, ул.Советская, 71

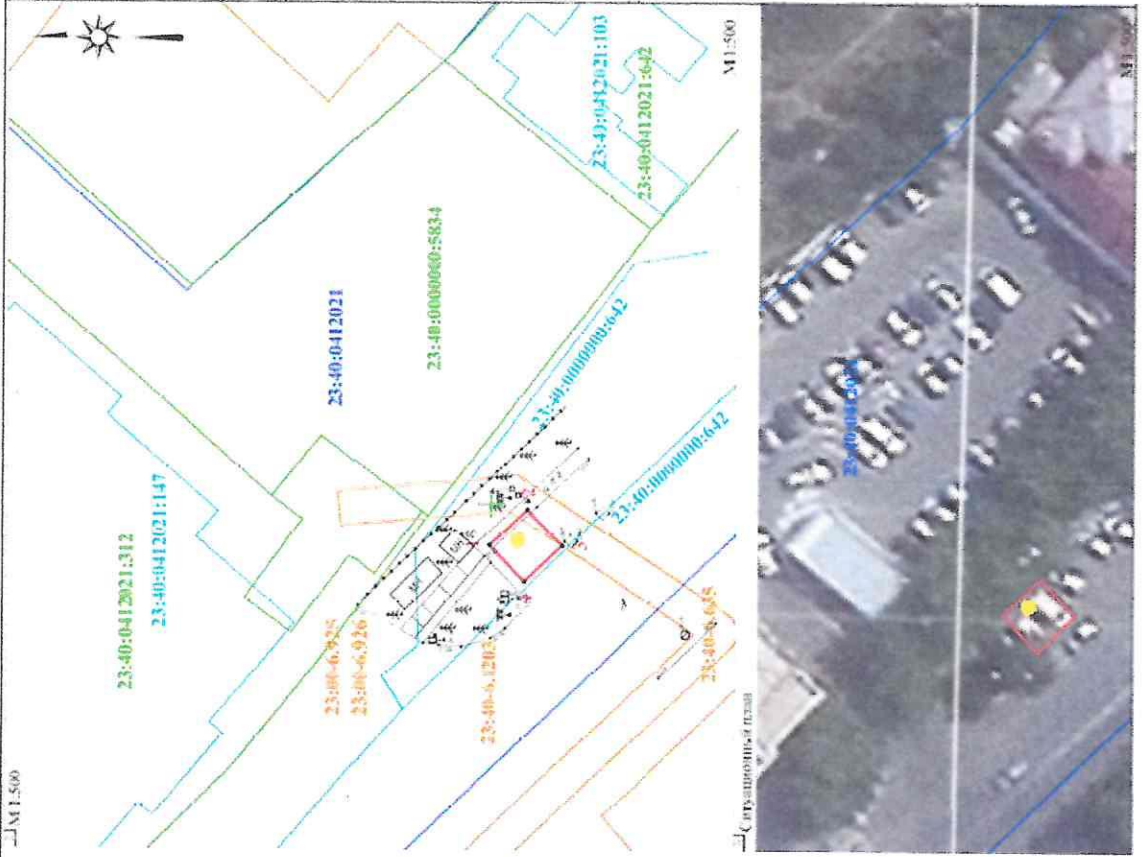

<p>Координаты границ земельного участка</p> <p>Площадь земельного участка 23:40:0412021:312 35 кв.м</p> <table border="1"> <thead> <tr> <th rowspan="2">Объекты кадастровых границ</th> <th colspan="2">Координаты, м</th> </tr> <tr> <th>X</th> <th>Y</th> </tr> </thead> <tbody> <tr> <td>1</td> <td>43429015</td> <td>10844521</td> </tr> <tr> <td>2</td> <td>43425881</td> <td>10844936</td> </tr> <tr> <td>3</td> <td>4342181</td> <td>10844516</td> </tr> <tr> <td>4</td> <td>4342615</td> <td>10844102</td> </tr> <tr> <td>1</td> <td>43429015</td> <td>10844521</td> </tr> </tbody> </table>	Объекты кадастровых границ	Координаты, м		X	Y	1	43429015	10844521	2	43425881	10844936	3	4342181	10844516	4	4342615	10844102	1	43429015	10844521	<p>Условия использования</p> <p>граница земель, предоставляемых к использованию;</p> <p>границы и кадастровые номера земельных участков, учтенных в Едином государственном реестре недвижимости;</p> <p>границы и номер кадастрового квартала;</p> <p>кадастровые границы образцового земельного участка;</p> <p>границы и кадастровые номера объектов капитального строительства, учтенных в Едином государственном реестре недвижимости;</p> <p>границы и номер зоны с особыми условиями использования территории</p> <p>23:40:0000000:5634</p> <p>23:40:0412021</p> <p>23:40:0412021:147</p> <p>23:40:0412021:103</p> <p>23:40:0412021:042</p>
Объекты кадастровых границ		Координаты, м																			
	X	Y																			
1	43429015	10844521																			
2	43425881	10844936																			
3	4342181	10844516																			
4	4342615	10844102																			
1	43429015	10844521																			
Примечания	<p>Образцовый земельный участок в соответствии с Правилами землепользования и застройки территории муниципального образования город-курорт Геленджик, утвержденными Решением Думы муниципального образования город-курорт Геленджик № 459 от 14.01.2022г., расположен в территориальной зоне Т1 - жилая улично-дорожной сети.</p>																				
Заказчик	Общество с ограниченной ответственностью «Пункт 7»																				
Адресная энциклопедия	Российская Федерация Краснодарский край, г. Геленджик, ул. Советская, 71																				
Наименование объекта	Зарядная станция для электромобилей																				
Сфера деятельности	ОСО "ТРИЦЕО"																				
	Ген. Директор	2023 год																			
	Исполнитель	Масштаб 1:500																			
		Арх. номер 11-2023/132																			



Объект 8

Земельный участок для размещения зарядных станций, представляющих электроэнергию для электротранспорта, по адресу: Краснодарский край, г.Геленджик, г.Геленджик, ул. Халтурина,30, лит.1

<p>Координаты границ земельного участка</p>	<table border="1"> <thead> <tr> <th colspan="2">Площадь земельного участка 35 кв.м</th> <th colspan="2">Обозначение кадастровой точки границы</th> <th colspan="2">Координаты, м</th> </tr> <tr> <th>X</th> <th>Y</th> <th>X</th> <th>Y</th> <th>X</th> <th>Y</th> </tr> </thead> <tbody> <tr> <td colspan="6">Площадь части земельного участка 23-40-0407052-1</td> </tr> <tr> <td>1</td> <td>4,265517</td> <td>130761408</td> <td>6 (1)</td> <td>4,2655308</td> <td>130761554</td> </tr> <tr> <td>2</td> <td>4,355858</td> <td>130719101</td> <td>3 (2)</td> <td>4,2655648</td> <td>130761047</td> </tr> <tr> <td>3</td> <td>4,353648</td> <td>13073047</td> <td>4 (2)</td> <td>4,2655381</td> <td>130761331</td> </tr> <tr> <td>6</td> <td>4,2655106</td> <td>130711584</td> <td>5 (2)</td> <td>4,2655040</td> <td>130761738</td> </tr> <tr> <td>1</td> <td>4,265517</td> <td>130711408</td> <td>6 (2)</td> <td>4,2655308</td> <td>130761554</td> </tr> </tbody> </table>	Площадь земельного участка 35 кв.м		Обозначение кадастровой точки границы		Координаты, м		X	Y	X	Y	X	Y	Площадь части земельного участка 23-40-0407052-1						1	4,265517	130761408	6 (1)	4,2655308	130761554	2	4,355858	130719101	3 (2)	4,2655648	130761047	3	4,353648	13073047	4 (2)	4,2655381	130761331	6	4,2655106	130711584	5 (2)	4,2655040	130761738	1	4,265517	130711408	6 (2)	4,2655308	130761554
Площадь земельного участка 35 кв.м		Обозначение кадастровой точки границы		Координаты, м																																													
X	Y	X	Y	X	Y																																												
Площадь части земельного участка 23-40-0407052-1																																																	
1	4,265517	130761408	6 (1)	4,2655308	130761554																																												
2	4,355858	130719101	3 (2)	4,2655648	130761047																																												
3	4,353648	13073047	4 (2)	4,2655381	130761331																																												
6	4,2655106	130711584	5 (2)	4,2655040	130761738																																												
1	4,265517	130711408	6 (2)	4,2655308	130761554																																												
<p>Условные обозначения</p>	<ul style="list-style-type: none"> — граница земель, предоставляемых в пользование; — границы и кадастровые номера земельных участков, учтенных в Едином государственном реестре недвижимости; — границы и номер кадастрового квартала; — характерные точки границы земельного земельного участка; — границы и кадастровые номера объектов капитального строения, учтенных в Едином государственном реестре недвижимости; — границы и номер земельного участка, используемого для размещения территории; — границы и номер территории объекта культурного наследия 																																																
<p>Примечания</p>	<p>Образован земельный участок в соответствии с Правилами землепользования и застройки территории муниципального образования город-курорт Геленджик, утвержденными Решением Думы муниципального образования город-курорт Геленджик № 459 от 14.01.2023г., расположен в территориальной зоне Т1 - жилая, улично-дорожной сети.</p>																																																
<p>Кладовик</p>	<p>Объект с ограниченной ответственностью «Пункт Е»</p>																																																
<p>Адресный эскиз</p>	<p>Российская Федерация, Краснодарский край, г. Геленджик, ул. Халтурина, 30, лит.1</p>																																																
<p>Наименование объекта</p>	<p>Зарядная станция для электромобилей</p>																																																
<p>Схема расположения</p>	<p>ОСО "ТРЕЙТО"</p>																																																
<p>Ген.Директор</p>	<p>Зигунов А.А.</p>																																																
<p>Исполнитель</p>	<p>Мирошпа И.А.</p>																																																
<p>2023 год</p>	<p>Масштаб 1:500</p>																																																
<p>Арх.номер 11-2023/131</p>	<p>Арх.номер 11-2023/131</p>																																																



Начальник управления земельных отношений администрации муниципального образования город-курорт Геленджик

И.О. Исайко